KEYPLAN

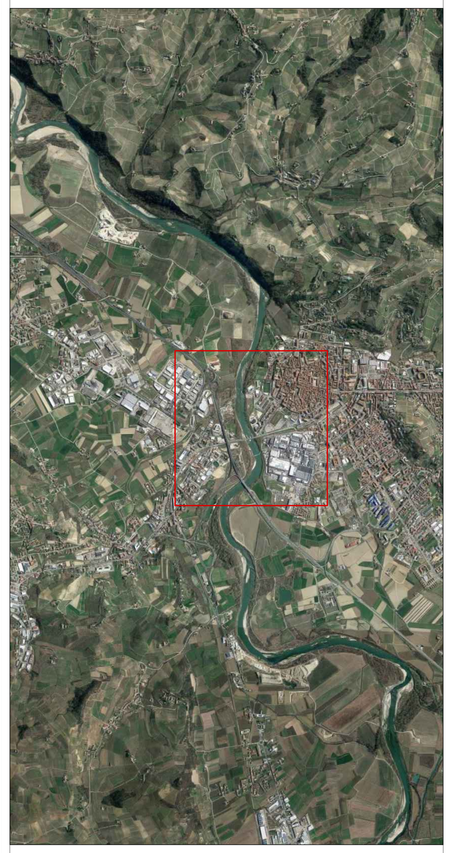

LEGENDA

- Esproprio
- Viabilità locali
- Confine foglio catastale

Autostrada Asti-Cuneo

ADEGUAMENTO DELLA TANGENZIALE DI ALBA

PROGETTO DEFINITIVO

PIANO PARTICELLARE DI ESPROPRIO

PLANIMETRIA CATASTALE
comune di Alba (CN)

IMPRESA	PROGETTISTA	INTEGRATORE ATTIVITA' SPECIALISTICHE	COMMITTENTE
ITINERA	PROGER	Dott. Ing. Salvatore Sguazzo Albo degli Ingegneri provincia di Salerno n. 5031 PROGER	Autostrada Asti-Cuneo S.p.A. Direzione e Coordinamento: S.A.L.T. p.A. (Gruppo ATM) Via XX Settembre, 98/E 00187 Roma

REV.	DATA	DESCRIZIONE	REDATTO	CONTR.	APPROV.	RIESAME	DATA	SCALA
A	06-2021	EMISSIONE	Ing. Cassani	Ing.Di Prete	Ing. Sguazzo	Ing. Sguazzo	GIUGNO 2021	1:2000

N. PROGR. 07.01.02

CODIFICA: PROGETTO P018 LIV D DOCUMENTO ESP PL 002 REV A

WBS: A33ITA0000

CUP: G64E20002060005

RESPONSABILE DEL PROCEDIMENTO

VISTO DELLA COMMITTENTE

Il presente documento non potrà essere copiato, riprodotto o altrimenti pubblicato, in tutto od in parte, senza il consenso scritto dell'Autostrada ASTI - CUNEO S.p.A., fatto utilizzo non autorizzato sarà perseguito a norma di legge.

This document may not be copied, reproduced or published, either in part or in its entirety, without the written permission of Autostrada Asti - Cuneo S.p.A., unauthorised use will be prosecuted by law.

MOD-COP_vev.0 Rif. IST-01.1-01