

- FASE 1: (non rappresentata in planimetria)**
- CHIUSURA AL TRAFFICO DELLA CARREGGIATA DIREZIONE ASTI CON SPOSTAMENTO DEL TRAFFICO SULLA CARREGGIATA DIREZIONE CUNEO PREVIA POSA SEGNALETICA DI CANTIERE .
 - POSA LUNGO LA CARREGGIATA DIREZIONE ASTI DELLA BARRIERA PROVVISORIA TIPO NEW JERSEY (L=2100 m) E DELLA SEGNALETICA DI CANTIERE (CARTELLI, SEGNALETICA ORIZZONTALE GIALLA E SEGNALAZIONI LUMINOSE) PER LA CHIUSURA DELLA CORSIA DI SORPASSO

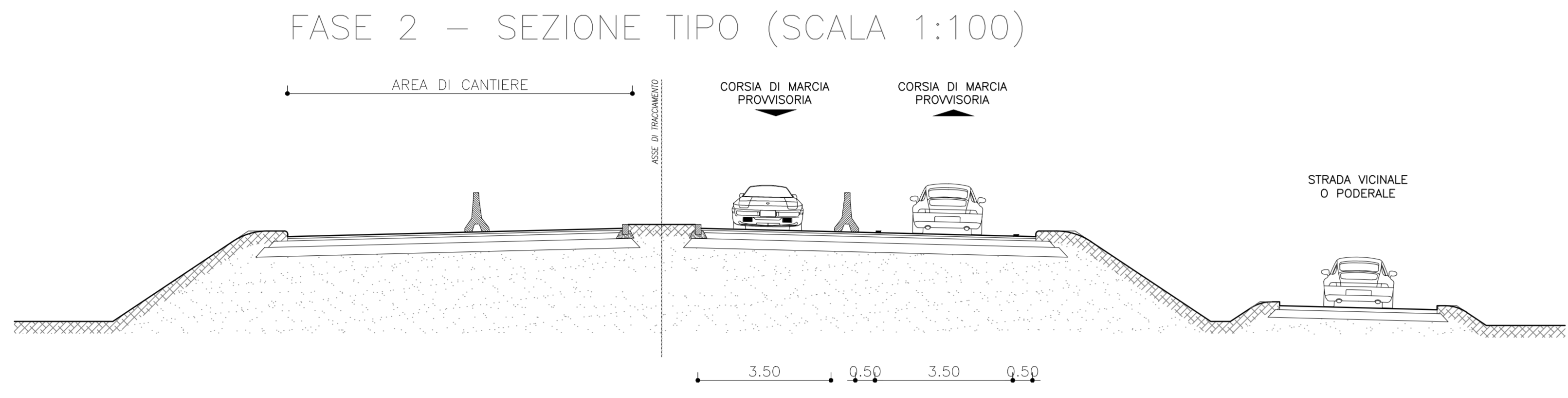

- FASE 2: (non rappresentata in planimetria)**
- CHIUSURA AL TRAFFICO DELLA CARREGGIATA DIREZIONE CUNEO CON SPOSTAMENTO DEL TRAFFICO SULLA CARREGGIATA DIREZIONE ASTI PREVIA POSA SEGNALETICA DI CANTIERE .
 - POSA LUNGO LA CARREGGIATA DIREZIONE CUNEO DELLA BARRIERA PROVVISORIA TIPO NEW JERSEY (L=2100 m) E DELLA SEGNALETICA DI CANTIERE (CARTELLI, SEGNALETICA ORIZZONTALE GIALLA E SEGNALAZIONI LUMINOSE) PER LA CHIUSURA DELLA CORSIA DI SORPASSO

TESTATA DI CHIUSURA CORSIA-TAVOLA 1C CDS

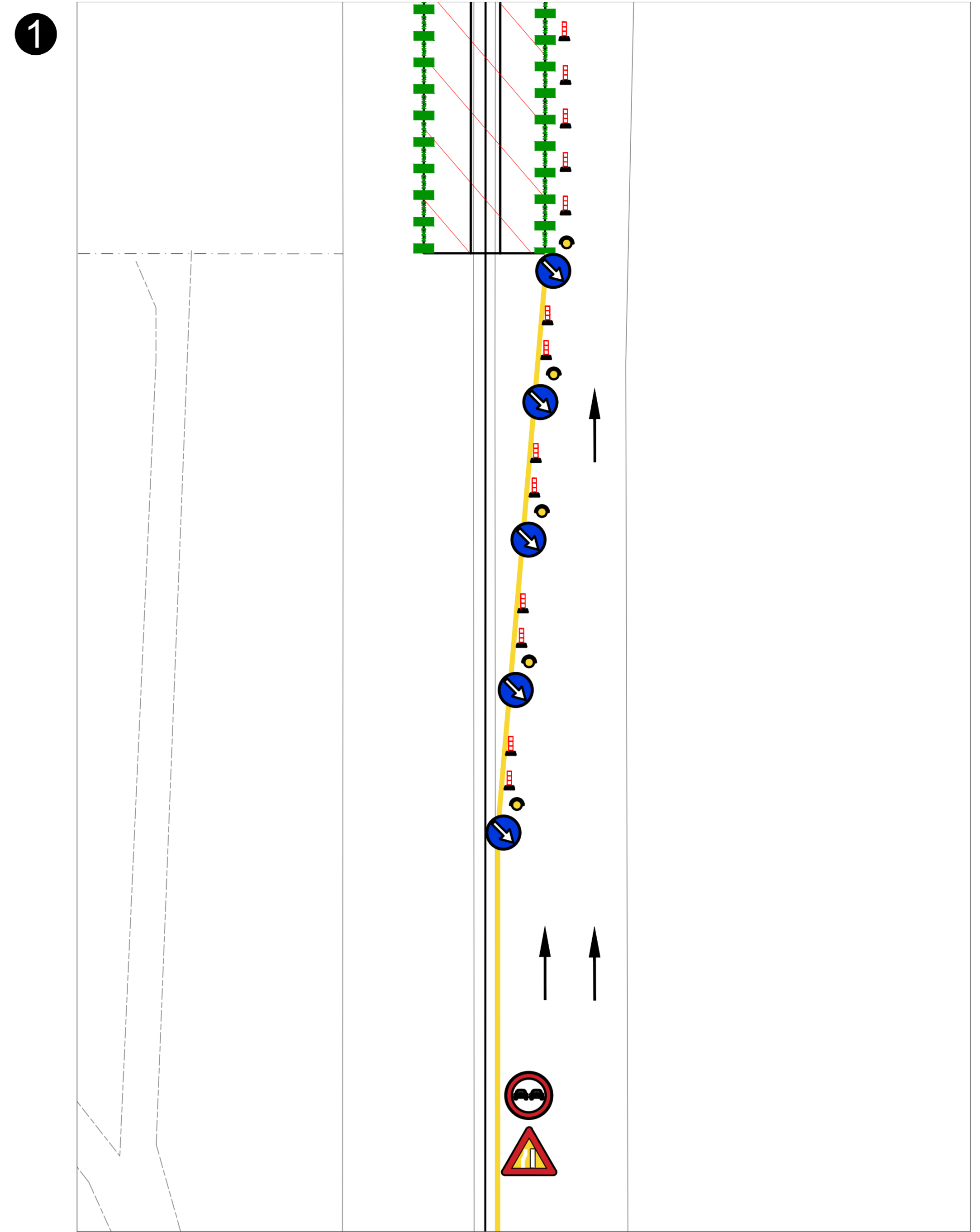

NOTE:

- LE CONSIDERAZIONI SULLE FASI ESECUTIVE DESCRITTE ALL'INTERNO DI QUESTO ELABORATO SONO VALIDE ANCHE PER LE LAVORAZIONI DA EFFETTUARE SUL TRATTO IV DELLA TANGENZIALE DI ALBA CHE PRESENTA LA STESSA TIPOLOGIA DI INTERVENTO.

FASE 3 – PLANIMETRIA (SCALA 1:2500)

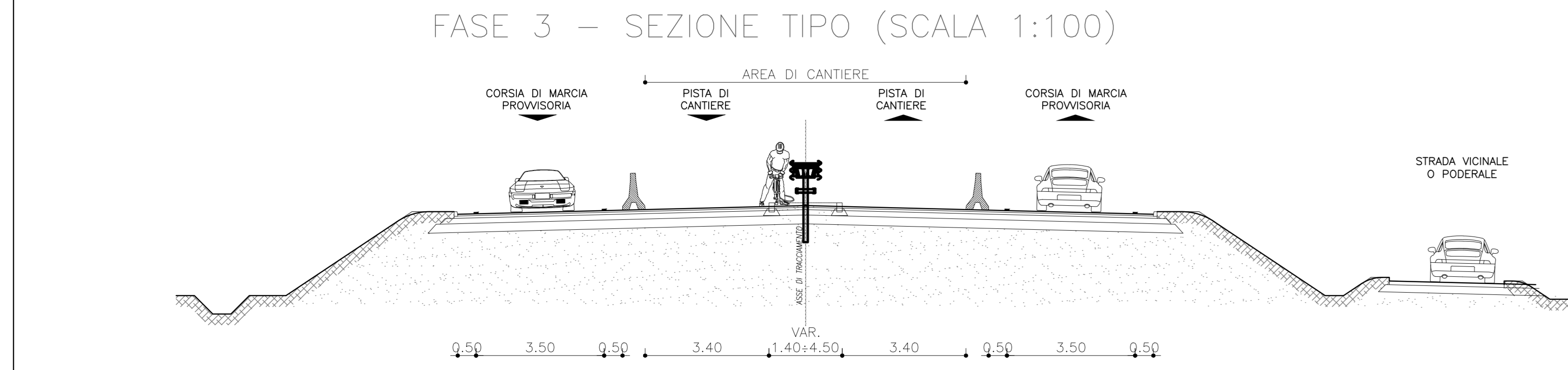
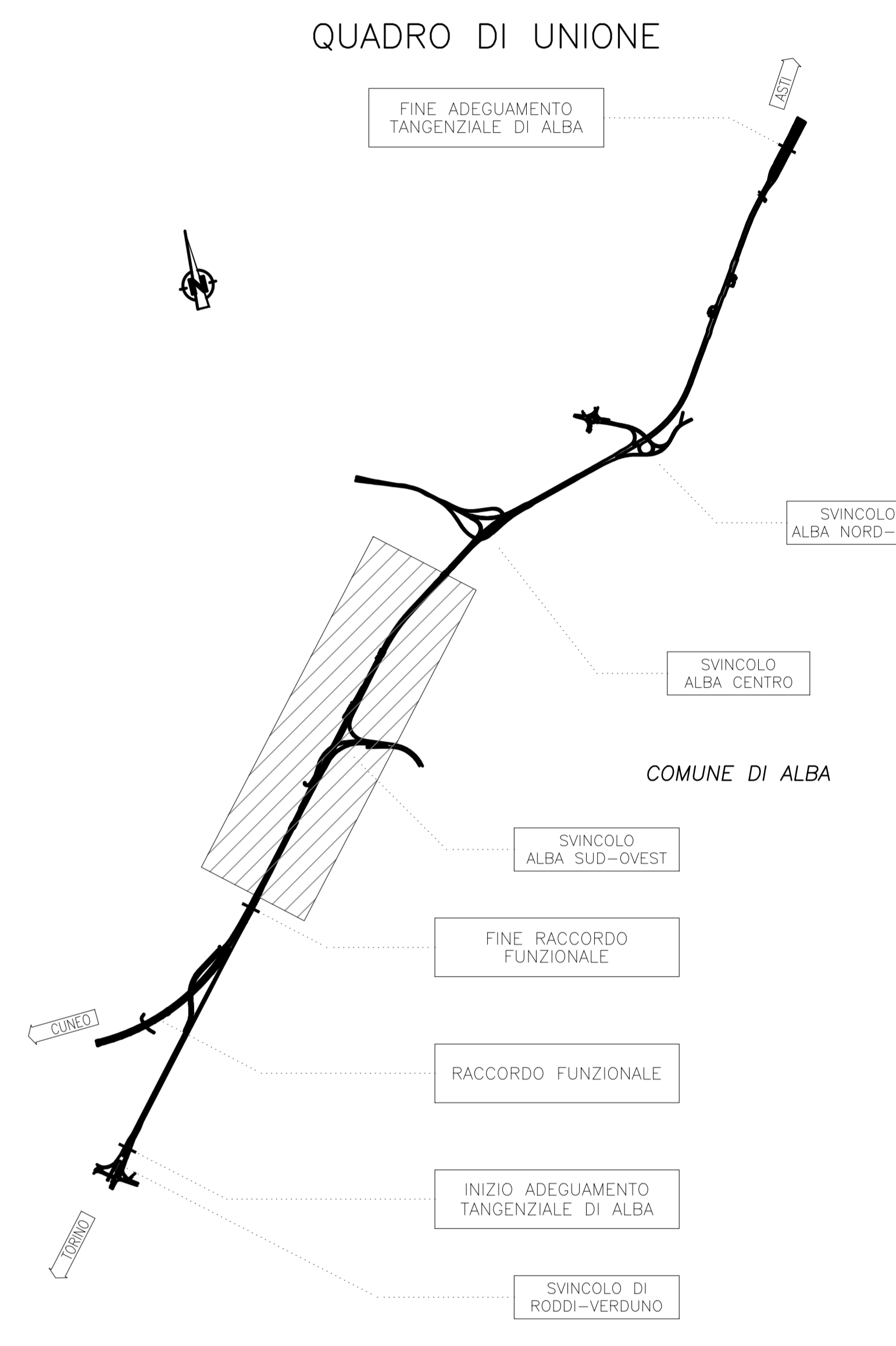

- FASE 3:**
- CONFIGURAZIONE TRAFFICO:**
- SPOSTAMENTO DEL TRAFFICO IN DIREZIONE CUNEO SU CARREGGIATA PROPRIA AD UNA CORSIA, COME RAPPRESENTATO.

- FASE 3:**
- LAVORAZIONI:**
- SVOLGIMENTO ALL'INTERNO DEL CANTIERE CENTRALE DELLE SEGUENTE LAVORAZIONI:
- DEMOLIZIONE SPARTITRAFFICO ESISTENTE;
 - ESECUZIONE NUOVO SPARTITRAFFICO MEDIANTE PAVIMENTAZIONE;
 - POSA BARRIERE DI SICUREZZA ED ESECUZIONE SEGNALETICA.



ADEGUAMENTO DELLA TANGENZIALE DI ALBA

PROGETTO DEFINITIVO

06 - CANTIERIZZAZIONE

Fasi esecutive adeguamento TG Alba
Planimetrie e sezioni
Tavole 1

IMPRESA ITINERA	PROGETTISTA PROGER	REGISTRATORE Ing. Stefano Spigno Aut. Min. Scelte 01/2011	COMITENTE Autostrada Asti-Cuneo S.p.A. Via SS Salaria, 2145 00187 Roma					
REV. DATA	DESCRIZIONE	REDATTO	CONTR.	APPROV.	RESAME	DATA	SCALA	
A 05-2021	EMISSIONE	Ing. Grandi	Ing. Ferrari	Ing. Spasiano	XXXX	MAGGIO 2021	VARIE	
							06.01.03	
CODIFICA							MIS. A3311A0000	
PROGETTO							CUP. C64E2000206000	
RESPONSABILE DEL PROCEDIMENTO							VISTO DELLA COMMITTENTE	

Il presente progetto non può essere riprodotto, né in tutto né in parte, senza il consenso scritto dell'Autoredattore. È vietata espressamente la ristampa o l'uso non autorizzato senza permesso scritto dell'Autoredattore. È vietata espressamente la ristampa o l'uso non autorizzato senza permesso scritto dell'Autoredattore. È vietata espressamente la ristampa o l'uso non autorizzato senza permesso scritto dell'Autoredattore. È vietata espressamente la ristampa o l'uso non autorizzato senza permesso scritto dell'Autoredattore.