

AMPLIAMENTO CIMITERO URBANO

E' stata affidata alla soc. AIGE srl di Alba la concessione per la "Progettazione, costruzione e gestione dell'ampliamento del cimitero urbano di Alba e gestione dei cimiteri urbani delle frazioni Mussotto e Biglini", mediante Finanza di Progetto. La durata della concessione è prevista in anni 26 di cui n.2 per la realizzazione delle opere e n.24 di gestione.

In data 15/10/2011 sono state consegnate, alla società predetta, le aree per la realizzazione delle seguenti opere:

- 1° lotto - n.2192 loculi, 52 cripte, un'area per 250 inumazioni, un'area per la dispersione delle ceneri, una sala per il commiato e n.2 ossari comuni. Tali opere dovranno essere realizzate in anni due.
- 2° lotto – n.1364 loculi, 22 cripte. Tali opere dovranno essere realizzate in anni uno a partire dal 14° anno di gestione del 1° lotto.



I loculi saranno contenuti in due volumi posti frontalmente ai confini dell'area di ampliamento e verranno realizzati in c.a. con strutture gettate in opera e dimensioni interne di mt.2,43x0,70x0,85 con rivestimento in pietra.

Lungo i percorsi delle gallerie dei loculi verranno realizzati portali e sopra portali in cemento armato a vista.

Dalla rampa centrale che collega il cimitero storico con il nuovo ampliamento si snoderanno percorsi e gradinate nel verde,

dove verranno realizzate le cripte di famiglia, con blocchi in c.a. interrati, delle dimensioni interne di mt.3,35x3,30 ed altezza variabile in funzione del numero dei loculi previsti pari a 8/10/12.

Ai lati della rampa è previsto un doppio percorso d'acqua che si snoda fino alla sala del Commiato.

Le coperture e le pareti frontali delle cripte verranno rivestite in pietra.



In posizione centrale, è prevista la Sala del Commiato, a pianta ellittica, con muri in cemento armato a vista dello spessore di cm.40, delle dimensioni interne di mt.15,00 x 10,50.

Esternamente la Sala del Commiato verrà rivestita di una struttura metallica a pannelli di rete, ricoperta da piante rampicanti.



Il progetto prevede, inoltre, aree per inumazioni, ossari comuni oltre a blocchi di servizi igienici e deposito materiali ed attrezzature.

Il collegamento pedonale fra il cimitero storico ed il nuovo ampliamento è previsto mediante le due aperture esistenti sull'attuale muro di recinzione.

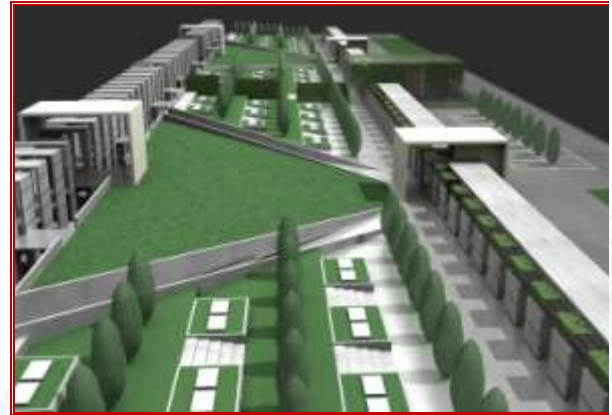
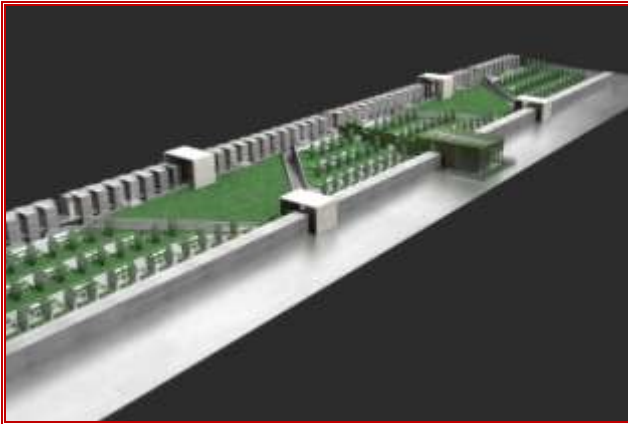

Le tariffe da applicare all'utenza , approvate con deliberazione del Consiglio Comunale n.5 del 29/01/2010 sono le seguenti:

Loculi di nuova costruzione:	
Loculo anni 50	
• Prezzo a - loculi in fila centrale	€2.698,00
• Prezzo b – loculi in prima e quarta fila	€2.482,00
• Prezzo c – loculi in quinta fila	€2.266,00
Loculo anni 99	
• Prezzo a	€3.777,00
• Prezzo b	€3.561,00
• Prezzo C	€3.345,00
• Prezzo famiglia	€4.100,00
Loculi in retrocessione: Loculi anni 50	€1.726,00
Cripte: anni 99 con 12 loculi	€41.542,00
Cripte: anni 99 con 10 loculi	€34.528,00
Cripte: anni 99 con 8 loculi	€26.975,00
Inumazioni anni 10	€540,00

Lavori in esecuzione



Sala del commiato



Cripte



Loculi



Progetto:	Redatto dalla soc. AIGE srl di ALBA
Responsabile Unico Procedimento:	Arch. Daniela ALBANO
Importo complessivo lotti 1 e 2:	€ 6.511.433,00
Affidatario concessione alla soc.:	Soc. AIGE srl di ALBA